

**KRYPTON R**

Ref. 1/2024 (Obowiązuje do 31.12.2024)

Faktura dla:

Nazwa firmy /Nazwisko i imię:

Ulica:

Miasto:

Kod pocztowy:

E-Mail:

Tel:

Faks:



Dostarczyć do:

Nazwa firmy /Nazwisko i imię:

Ulica:

Miasto:

Kod pocztowy:

E-Mail:

Tel:

Faks:

Data zamówienia:

Zamówienie nr:

Ilość zamawiana:

Przeznaczony dla:

Nr zamówienia Sunrise:

• = Standard

□ = Opcja płatna

○ = Opcja bezpłatna

☐ Zamówienie ☐ Wycena ☐ Built 4 me**Maks. masa ciała użytkownika 125 kg****MASA CIAŁA UŻYTKOWNIKA**  **kg**

Obowiązkowa informacja, aby zagwarantować prawidłową konfigurację

**Cena podstawowa brutto: 23 000 zł****Nr art.: IC: 770 00 001****KRYPTON R: KONFIGURACJA STANDARDOWA****KRYPTON R**

- Wózek na sztywnej ramie
- Rama z włókna węglowego
- Oparcie z regulacją kąta
- Oparcie składane
- Regulowany środek ciężkości (COG)
- Regulowana wys. siedziska +/- 1cm
- Karbonowy wsporniki łączący ramę z rurką osi
- Karbonowa rurka osi





## Należy stosować się do następującej metody pomiaru:

Na podstawie bogatego doświadczenia praktycznego zalecana jest przedstawiona poniżej metoda. W indywidualnych przypadkach dopuszczalne są odstępstwa.

### Szerokość siedziska (SS):

- a) *Pomiar użytkownika:* Należy pozostawić wolną przestrzeń na osłonę boczną, aby wsunąć ją pionowo między biodro, a osłonę z każdej strony (w sumie ok. 10-20 mm).
- b) *Pomiar wózka:* Od zewnętrznej rurki ramy do zewnętrznej rurki ramy.

### Głębokość siedziska (GS):

- a) *Pomiar użytkownika:* Przy siedzeniu prosto: należy pozostawić wolne miejsce na grubość 2-3 palców między przednią krawędzią tapicerki siedziska i dołem podkolanowym (ok. 30-60 mm). Należy uważać na regulowaną tapicerkę.
- b) *Pomiar wózka:* Od przedniej części rurki oparcia do przedniej części tapicerki siedziska.

### Wysokość siedziska z przodu:

- a) *Pomiar użytkownika:* Przy siedzeniu z kątem 90° w kolanie: Od dołu podkolanowego do podeszwy butów.
- b) *Pomiar wózka:* Od przedniej krawędzi siedziska do podłoża.  
(min. 30 mm dłuższe niż długość podudzia użytkownika)  
Należy pamiętać o uwzględnieniu grubości poduszki.

### Wysokość siedziska z tyłu:

- b) *Pomiar wózka:* Od tylnej krawędzi rurki siedziska do podłoża.  
**Uwaga:** Maks. różnica wysokości siedziska pomiędzy przodem, a tyłem siedziska wynosi 130 mm.

### Wysokość oparcia (WO):

- a) *Pomiar użytkownika:* Od siedziska, z uwzględnieniem poduszki, do punktu znajdującego się 10-20 mm poniżej łopatki.
- b) *Pomiar wózka:* Od tylnej krawędzi rurki siedziska do górnej krawędzi tapicerki oparcia.  
**Uwaga:** Zdolność użytkownika do utrzymania prostej postawy podczas siedzenia ma duży wpływ na wysokość oparcia i dlatego wysokość ta może być bardzo różna.

### Kąt oparcia:

**Uwaga:** Wysokość oparcia zależy od stopnia niepełnosprawności.  
0° to kąt prostopadły do ziemi. Ujemne kąty to kąty <90°, a dodatnie >90°.

### Niska rama siedziska i Wysoka rama siedziska:

Rama wysoka jest o 40 mm wyższa niż rama niska. Można wybrać krótsze i lżejsze widełki, aby zminimalizować wagę wózka.

#### Wysoka rama siedziska

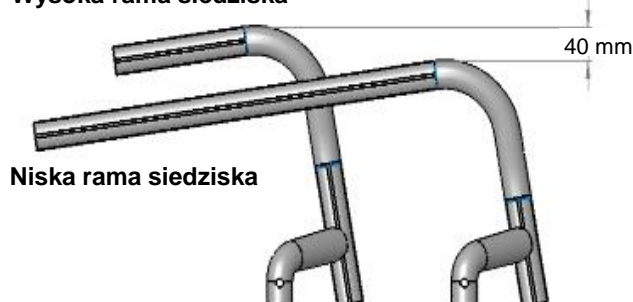

### Dane techniczne:

<b>Całkowita wysokość:</b>	950 mm	<b>Całkowita szerokość:</b>	<b>Pochylenie kół</b>	<b>24" koła tylne</b>	<b>25" koła tylne</b>
<b>Całkowita długość:</b>	930 mm		0°:	SS + 170 mm	SS + 170 mm
<b>Maks. szerokość cofania</b>	700 mm		3°:	SS + 230 mm	SS + 240 mm
<b>Maks. bezpieczne nachylenie</b>	7°				
<b>Waga wózka:</b>	od 6,2 kg				
<b>Waga po demontażu:</b>	od 3,7 kg				
<b>Waga najcięższej części:</b>	2,1 kg				

Wszelkie zmiany konfiguracji mogą spowodować konieczność zmiany wysokości siedziska.

Tolerancja produkcyjna +/- 10 mm

## WAGA

Chcemy być bardzo precyzyjni w kwestii wagi wózka. Następujące informacje stanowią sugestię doboru lekkich opcji w konfiguracji wózka Krypton R. Podpowiedzą, jak skonfigurować wózek o wadze 6,2 kg.

### Konfiguracja wózka Krypton R: 6,2 kg Waga po demontażu: 3,7 kg

**Rama:** rama wysoka, 92°, taliowanie 30 mm, szerokość siedziska: 360 mm, głębokość siedziska: 400 mm. Wysokość siedziska: z przodu 470 mm, z tyłu 420 mm. Tapicerka siedziska "Airflow" super lekka.

**Hamulec :** lekki hamulec kompaktowy

**Podnóżek:** podnóżek rurowy



**Oparcie:** karbonowe oparcie, tapicerka EXO super lekka, bez rączek do prowadzenia

**Oslony boczne:** wąskie osłony boczne z włókna węglowego

**Koła tylne:** 24" koła Proton z ciągami aluminiowymi (malowane proszkowo lub anodowane) i oponami Schwalbe One

**Widelce i kółka przednie:** widelce Carbotecture 111 mm, 3" kółka przednie

Prosimy pamiętać o tolerancji produkcyjnej (wagi) w wysokości 5% (na: opony, kółka przednie, koła tylne itd.)

## PRZEWODNIK - JAK SKONFIGUROWAĆ NAJLŻEJSZY WÓZEK KRYPTON R

Sunrise Medical oferuje szeroką gamę opcji do wyboru w wózku Krypton R. Jednakże każda z tych opcji dodatkowo podnosi wagę całkowitą wózka. W celu ułatwienia wyboru lekkich opcji wózka przy wypełnianiu formularza zamówienia oraz pomoc w skonfigurowaniu idealnie dobranego wózka, opcje zostały dodatkowo oznaczone symbolami:

- (L) dla opcji lekkich  
(+) dla opcji podnoszących wagę wózka o co najmniej 500 g w porównaniu do opcji lekkich

## LEKKIE OPCJE W WÓZKU KRYPTON R

Opracowaliśmy kilka opcji dla wózka Krypton R, aby zaoszczędzić na wadze wózka bez utraty wygody w codziennym korzystaniu z wózka lub jego trwałości



**Karbonowe oparcie (KRR030006):** oparcie w całości wyprodukowane z włókna węglowego z wąsko rozstawionymi rurkami (20mm odstęp rurek od tapicerki) (-100 g w porównaniu do oparcia standardowego)



**Tapicerka siedziska "Airflow" super lekka (KRR020019):** w pełni regulowana tapicerka siedziska z kompozytowymi klipsami i lżejszymi paskami (maks. waga użytkownika 85 kg) (-100 g w porównaniu do tapicerki "airflow")



**Tapicerka oparcia EXO super lekka (KRR030005):** lżejsza wersja tapicerki oparcia EXO. Wyściółka piankowa typu EVA, pasy z regulacją, wycięcie tapicerki zakrywające rurki oparcia. (-160 g w porównaniu ze standardową tapicerką EXO)



**Karbonowy wspornik łączący ramę z rurką osi (KRR070049):** (tylko z pochYLENIEM kąt 0°): przymocowany na klej do karbonowej rurki osi, brak możliwości regulacji szerokości toru (-160 g w porównaniu z opcjami KRR070600 / 603)

Krypton R

● = Standard    ○ = Opcja bezpłatna    □ = Opcja płatna

Cena brutto zł

TAPICERKI I PODUSZKI SIEDZISKA

Tapicerki siedziska		
KRR020012	○ Tapicerka typu "airflow" z 1 kieszenią	0 zł
KRR020017	□ Tapicerka typu "airflow" z 2 kieszeniami	170 zł
KRR020018	□ Tapicerka typu "airflow" z 1 kieszenią i torbą na cewnik (from SW 340mm)	170 zł
KRR020019	□ Tapicerka typu "airflow" super lekka. Bez kieszeni, maks. waga użytkownika 85kg (1) (L)	440 zł
KRR020000	○ Bez tapicerki siedziska	0 zł

Poduszka siedziska z pokrowcem, czarna		
Kompozyt piankowy (średnio miękka) Grubość	KRR020101 □ 30 mm    KRR020102 □ 50 mm	330 zł
Lateks (bardzo miękka) Grubość	KRR020103 □ 50 mm	330 zł

Poduszki JAY		
JAY020002	□ JAY Basic	535 zł
JAY020003	□ JAY Soft Combi P	750 zł
JAY020001	□ JAY Easy Visco, zakrzywiona	1 055 zł
JAY020007	□ JAY Easy Fluid, zakrzywiona	1 205 zł
JAY020004	□ JAY Lite	1 310 zł

Akcesoria siedziska		
KRR090018	□ Pas stabilizujący biodrowy (tylko ze standardowym oparciem)	210 zł

OPARCIE

KRR030001	<div><div><input type="radio"/></div><div><b>Standardowe oparcie (aluminiowe, czarne)</b> Wybierz ustawienia fabryczne wysokości oparcia (mm). Regulacja wysokości możliwa w zakresach 250-300; 300-400; 400-450 mm.</div></div>	<table><tr><th>250 - 300</th><th>300 - 350</th><th>350 - 400</th><th>400 - 450</th></tr><tr><td><input type="radio"/> 250</td><td><input type="radio"/> 300</td><td><input type="radio"/> 350</td><td><input type="radio"/> 400</td></tr><tr><td><input type="radio"/> 275</td><td><input type="radio"/> 325</td><td><input type="radio"/> 375</td><td><input type="radio"/> 425</td></tr><tr><td><input type="radio"/> 300</td><td><input type="radio"/> 350</td><td><input type="radio"/> 400</td><td><input type="radio"/> 450</td></tr></table>	250 - 300	300 - 350	350 - 400	400 - 450	<input type="radio"/> 250	<input type="radio"/> 300	<input type="radio"/> 350	<input type="radio"/> 400	<input type="radio"/> 275	<input type="radio"/> 325	<input type="radio"/> 375	<input type="radio"/> 425	<input type="radio"/> 300	<input type="radio"/> 350	<input type="radio"/> 400	<input type="radio"/> 450	-
250 - 300	300 - 350	350 - 400	400 - 450																
<input type="radio"/> 250	<input type="radio"/> 300	<input type="radio"/> 350	<input type="radio"/> 400																
<input type="radio"/> 275	<input type="radio"/> 325	<input type="radio"/> 375	<input type="radio"/> 425																
<input type="radio"/> 300	<input type="radio"/> 350	<input type="radio"/> 400	<input type="radio"/> 450																
KRR030006	<div><div><input type="checkbox"/></div><div><b>Karbonowe oparcie</b> - stała wysokość, rurki oparcia bardzo blisko tapicerki, gumowy uchwyt "Krypton" (2) (L) Wybierz ustawienia fabryczne wysokości oparcia (mm). Brak możliwości regulacji wysokości.</div></div>	<table><tr><td><input type="radio"/> 250</td><td><input type="radio"/> 325</td><td><input type="radio"/> 400</td></tr><tr><td><input type="radio"/> 275</td><td><input type="radio"/> 350</td><td><input type="radio"/> 425</td></tr><tr><td><input type="radio"/> 300</td><td><input type="radio"/> 375</td><td><input type="radio"/> 450</td></tr></table>	<input type="radio"/> 250	<input type="radio"/> 325	<input type="radio"/> 400	<input type="radio"/> 275	<input type="radio"/> 350	<input type="radio"/> 425	<input type="radio"/> 300	<input type="radio"/> 375	<input type="radio"/> 450	1 535 zł							
<input type="radio"/> 250	<input type="radio"/> 325	<input type="radio"/> 400																	
<input type="radio"/> 275	<input type="radio"/> 350	<input type="radio"/> 425																	
<input type="radio"/> 300	<input type="radio"/> 375	<input type="radio"/> 450																	
KRR030012	<div><div><input checked="" type="radio"/></div><div>Oparcie z regulacją kąta (nie składane)</div><div>(-31° do +15°)</div><div>(tylko anodowane w kolorze czarnym)</div></div>																		
KRR030015	<div><div><input type="radio"/></div><div>Oparcie z regulacją kąta, składane</div><div>(-31° do +15°)</div><div>(tylko anodowane w kolorze czarnym)</div></div>		-																
KRR030102	<div><div><input type="checkbox"/></div><div>Oparcie z regulacją kąta, podwójna blokada przy złożeniu, kolor: czarny</div><div>(-31° to +15°)</div><div>Kolory:<div><div><input type="checkbox"/> Pomarańczowy</div><div><input type="checkbox"/> Srebrny</div><div><input type="checkbox"/> Czerwony</div><div><input type="checkbox"/> Niebieski</div></div><div><div>KRR030036</div><div>KRR030037</div><div>KRR030038</div><div>KRR030039</div></div></div></div>		195 zł 60 zł																

Rączki do prowadzenia - prosimy wybrać tylko jedną opcję		
KRR030200	○ Bez rączek do prowadzenia (L)	0 zł
KRR030201	○ Zintegrowane rączki do prowadzenia, długa rękojeść	0 zł
KRR030203	□ Składane rączki do prowadzenia (od wysokości oparcia 325mm)	500 zł
KRR030204	□ Rączki do prowadzenia z regulacją wysokości (+) (tylko z oparciem standardowym; od wys. oparcia 325mm)	645 zł
KRR030205	□ Rączki do prowadzenia z regulacją wysokości dla oparc JAY (+) (tylko z oparciem standardowym; od wys. oparcia 325mm)	645 zł

Tapicerki oparcia		
KRR030316	○ Tapicerka EXO, z włókna syntetycznego, wyściełana, regulowana, z 1 kieszenią, czarna Kolor lamówki: ● Czarny    ○ Pomarańczowy    ○ Srebrny    ○ Czerwony    ○ Niebieski	0 zł
KRR030317	□ Tapicerka EXO PRO, z włókna synt., wyściełana, reg., oddych., z tkaniny typu "spacer", z 1 kieszenią, czarna Kolor lamówki: ● Czarny    ○ Pomarańczowy    ○ Srebrny    ○ Czerwony    ○ Niebieski	460 zł -
KRR030005	□ Tapicerka EXO super lekka, z włókna syntetycznego, wyściełana, regulowana, czarna (L) Kolor lamówki: ● Czarny    ○ Pomarańczowy    ○ Srebrny    ○ Czerwony    ○ Niebieski	460 zł
KRR030300	○ Bez tapicerki siedziska	0 zł

(1):	Maks. waga użytkownika 85 kg, dostępne tylko do SS 400 mm	
(2):	Niedostępne: z rączkami do prowadzenia z regulacją wysokości, z oparciami JAY, z pasem stabilizującym (L)= opcja lekka    (+)= zwiększa wagę całkowitą wózka o 500 g	<a href="http://www.Sunrise-Medical.pl">www.Sunrise-Medical.pl</a> © Sunrise Medical 2022 5/13



## TAPICERKI I PODUSZKI SIEDZISKA



KRR020012 Tapicerka siedziska  
typu "airflow"



KRR020019 Tapicerka siedziska  
typu "airflow" super lekka

## OPARCIA



KRR030006  
Karbonowe oparcie



KRR030102  
Oparcie z regulacją kąta, podwójna blokada  
przy złożeniu



KRR030201  
Rączki do prowadzenia z długą  
rękojeścią



KRR030203  
Rączki składane



KRR030204  
Rączki z regulacją wysokości



KRR030316  
Tapicerka EXO



KRR030317  
Tapicerka EXO PRO



KRR030005  
Tapicerka EXO super lekka

## PODNOŻKI I PLATFORMY PODNOŻKÓW

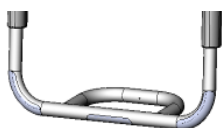

KRR050029  
Lekki podnóżek rurowy



KRR050025  
Lekki podnóżek z kompozytową  
platformą podnóżka



KRR050026  
Lekki podnóżek z platformą  
podnóżka z włókna węglowego



KRR050125  
Podnóżek sportowy typu  
"Performance" z  
regulacją kąta i  
aluminiową płytą  
podnóżka



KRR050127  
Podpora ustawiająca stopy

● = Standard      ○ = Opcja bezpłatna      □ = Opcja płatna      **Cena brutto zł**

**Cena brutto zł**

1	2	3	4	5	6	7	8	9	10	11	12	13	14	15	16	17	18	19	20	21	22	23	24	25	26	27	28	29	30	31	32	33	34	35	36	37	38	39	40	41	42	43	44	45	46	47	48	49	50	51	52	53	54	55	56	57	58	59	60	61	62	63	64	65	66	67	68	69	70	71	72	73	74	75	76	77	78	79	80	81	82	83	84	85	86	87	88	89	90	91	92	93	94	95	96	97	98	99	100	101	102	103	104	105	106	107	108	109	110	111	112	113	114	115	116	117	118	119	120	121	122	123	124	125	126	127	128	129	130	131	132	133	134	135	136	137	138	139	140	141	142	143	144	145	146	147	148	149	150	151	152	153	154	155	156	157	158	159	160	161	162	163	164	165	166	167	168	169	170	171	172	173	174	175	176	177	178	179	180	181	182	183	184	185	186	187	188	189	190	191	192	193	194	195	196	197	198	199	200	201	202	203	204	205	206	207	208	209	210	211	212	213	214	215	216	217	218	219	220	221	222	223	224	225	226	227	228	229	230	231	232	233	234	235	236	237	238	239	240	241	242	243	244	245	246	247	248	249	250	251	252	253	254	255	256	257	258	259	260	261	262	263	264	265	266	267	268	269	270	271	272	273	274	275	276	277	278	279	280	281	282	283	284	285	286	287	288	289	290	291	292	293	294	295	296	297	298	299	300	301	302	303	304	305	306	307	308	309	310	311	312	313	314	315	316	317	318	319	320	321	322	323	324	325	326	327	328	329	330	331	332	333	334	335	336	337	338	339	340	341	342	343	344	345	346	347	348	349	350	351	352	353	354	355	356	357	358	359	360	361	362	363	364	365	366	367	368	369	370	371	372	373	374	375	376	377	378	379	380	381	382	383	384	385	386	387	388	389	390	391	392	393	394	395	396	397	398	399	400	401	402	403	404	405	406	407	408	409	410	411	412	413	414	415	416	417	418	419	420	421	422	423	424	425	426	427	428	429	430	431	432	433	434	435	436	437	438	439	440	441	442	443	444	445	446	447	448	449	450	451	452	453	454	455	456	457	458	459	460	461	462	463	464	465	466
---	---	---	---	---	---	---	---	---	----	----	----	----	----	----	----	----	----	----	----	----	----	----	----	----	----	----	----	----	----	----	----	----	----	----	----	----	----	----	----	----	----	----	----	----	----	----	----	----	----	----	----	----	----	----	----	----	----	----	----	----	----	----	----	----	----	----	----	----	----	----	----	----	----	----	----	----	----	----	----	----	----	----	----	----	----	----	----	----	----	----	----	----	----	----	----	----	----	----	-----	-----	-----	-----	-----	-----	-----	-----	-----	-----	-----	-----	-----	-----	-----	-----	-----	-----	-----	-----	-----	-----	-----	-----	-----	-----	-----	-----	-----	-----	-----	-----	-----	-----	-----	-----	-----	-----	-----	-----	-----	-----	-----	-----	-----	-----	-----	-----	-----	-----	-----	-----	-----	-----	-----	-----	-----	-----	-----	-----	-----	-----	-----	-----	-----	-----	-----	-----	-----	-----	-----	-----	-----	-----	-----	-----	-----	-----	-----	-----	-----	-----	-----	-----	-----	-----	-----	-----	-----	-----	-----	-----	-----	-----	-----	-----	-----	-----	-----	-----	-----	-----	-----	-----	-----	-----	-----	-----	-----	-----	-----	-----	-----	-----	-----	-----	-----	-----	-----	-----	-----	-----	-----	-----	-----	-----	-----	-----	-----	-----	-----	-----	-----	-----	-----	-----	-----	-----	-----	-----	-----	-----	-----	-----	-----	-----	-----	-----	-----	-----	-----	-----	-----	-----	-----	-----	-----	-----	-----	-----	-----	-----	-----	-----	-----	-----	-----	-----	-----	-----	-----	-----	-----	-----	-----	-----	-----	-----	-----	-----	-----	-----	-----	-----	-----	-----	-----	-----	-----	-----	-----	-----	-----	-----	-----	-----	-----	-----	-----	-----	-----	-----	-----	-----	-----	-----	-----	-----	-----	-----	-----	-----	-----	-----	-----	-----	-----	-----	-----	-----	-----	-----	-----	-----	-----	-----	-----	-----	-----	-----	-----	-----	-----	-----	-----	-----	-----	-----	-----	-----	-----	-----	-----	-----	-----	-----	-----	-----	-----	-----	-----	-----	-----	-----	-----	-----	-----	-----	-----	-----	-----	-----	-----	-----	-----	-----	-----	-----	-----	-----	-----	-----	-----	-----	-----	-----	-----	-----	-----	-----	-----	-----	-----	-----	-----	-----	-----	-----	-----	-----	-----	-----	-----	-----	-----	-----	-----	-----	-----	-----	-----	-----	-----	-----	-----	-----	-----	-----	-----	-----	-----	-----	-----	-----	-----	-----	-----	-----	-----	-----	-----	-----	-----	-----	-----	-----	-----	-----	-----	-----	-----	-----	-----	-----	-----	-----	-----	-----	-----	-----	-----	-----	-----	-----	-----	-----	-----	-----	-----	-----	-----	-----	-----	-----	-----	-----	-----	-----	-----	-----	-----	-----	-----	-----	-----	-----	-----

Środkowa część odcinka piersiowego kręgosłupa:	<input type="checkbox"/> JAY030010 Średnie - 340 mm	<input type="checkbox"/> JAY030033 Wysokie - 380 mm	3 420 zł	
Górna cz. odc. piersiowego kręgosłupa:	<input type="checkbox"/> JAY030012 Krótkie - 420 mm	<input type="checkbox"/> JAY030019 Średnie - 460 mm	<input type="checkbox"/> JAY030025 Wysokie - 500 mm	3 420 zł
Wysokość ramienia:	<input type="checkbox"/> JAY030015 Krótkie - 530 mm	<input type="checkbox"/> JAY030022 Średnie - 570 mm	<input type="checkbox"/> JAY030028 Wysokie - 610 mm	3 420 zł

Środkowa część odcinka piersiowego kregoslupa:	<input type="checkbox"/> JAY030011 Średnie - 340 mm	<input type="checkbox"/> JAY030018 Wysokie - 380 mm	3 420 zł
Góra cz. odc. piersiowego kregoslupa: <input type="checkbox"/> JAY030013 Krótkie - 420 mm	<input type="checkbox"/> JAY030020 Średnie - 460 mm	<input type="checkbox"/> JAY030026 Wysokie - 500 mm	3 420 zł
Wysokość ramienia: <input type="checkbox"/> JAY030016 Krótkie - 530 mm	<input type="checkbox"/> JAY030023 Średnie - 570 mm	<input type="checkbox"/> JAY030029 Wysokie - 610 mm	3 420 zł

Dolna cz. odc. piersiowego kregoslupa:	<input type="checkbox"/> JAY060001 Krótkie - 170 mm	<input type="checkbox"/> JAY060002 Wysokie - 240 mm	3 655 zł
Środkowa cz. odc. piersiowego kregoslupa:	<input type="checkbox"/> JAY060003 Krótkie - 300 mm	<input type="checkbox"/> JAY060004 Wysokie - 380 mm	3 655 zł

WHT030415	<input type="checkbox"/> Zagiówek odchylany COBRA XTRA	(tylko z oparciami JAY 3)	1 640 zł
WHT030416	<input type="checkbox"/> Zagiówek standardowy AXYS	(tylko z oparciami JAY 3)	1 230 zł
JAY090058	<input type="checkbox"/> Torba na akcesoria JAY	(tylko z oparciami JAY 3 Carbon)	265 zł

KRR040101	<input type="checkbox"/>	Wąski typ osłony bocznej z włókna węglowego	(1)	(L)	0 zł
KRR040102	<input type="checkbox"/>	Aluminiowe osłony boczne bez błotnika (kolor: czarny matowy)			360 zł
KRR040103	<input type="checkbox"/>	Aluminiowe osłony boczne z błotnikiem (kolor: czarny matowy)	(min. wysokość siedziska 390 mm)		640 zł
KRR040104	<input type="checkbox"/>	Osłony boczne z włókna węglowego z błotnikiem, czarne	(min. wysokość siedziska 390 mm)		850 zł
KRR040107	<input type="checkbox"/>	Kompozytowe, odczepiane osłony boczne, wys. 21 cm (dł. 31 cm), czarne			0 zł
KRR040052	<input type="checkbox"/>	Jednostłupkowe podł. wys. i głęb. regulowana przy użyciu narzędzi (330 mm)	(2)	(+)	735 zł
KRR040117	<input type="checkbox"/>	Podłokietniki rurowe, aluminiowe, odchylane na boki, zdejmowalne		(+)	465 zł
KRR040000	<input type="radio"/>	Bez osłon bocznych			0 zł

KRR050029	● Lekki podnóżek rurowy	(L)	0 zł
KRR050030	□ Lekki podnóżek rurowy z płaską pokrywą		220 zł
KRR050025	□ Lekki podnóżek, kompozytowa platforma z regulacją kąta i głębokości		340 zł
KRR050024	□ Lekki podnóżek, aluminiowa platforma z regulacją kąta i głębokości		340 zł
KRR050026	□ Lekki podnóżek, platforma z włókna węglowego z regulacją kąta i głębokości		725 zł
KRR050125	□ Podnóżek sportowy typu "Performance" z regulacją kąta	(3)	695 zł
KRR050128	□ Platforma plastikowa, z reg. kąta i głębokości, składana do tyłu	(4)	695 zł
KRR050127	□ Podpora ustawiająca stopy	(5)	195 zł

<input type="radio"/> 360	<input type="radio"/> 370	<input type="radio"/> 380	<input type="radio"/> 390	<input type="radio"/> 400	<input type="radio"/> 410	<input type="radio"/> 420	<input type="radio"/> 430
<input type="radio"/> 440	<input type="radio"/> 450	<input type="radio"/> 460	<input type="radio"/> 470	<input type="radio"/> 480	<input type="radio"/> 490	<input type="radio"/> 500	<input type="radio"/> 510

---

KRR010206	● Standardowa	0 zł
KRR010207	○ Długa (+20 mm) (not in combination with SD 480 mm)	0 zł

KRR010012	<input checked="" type="radio"/>	Rama standardowa 100°	0 zł
KRR010013	<input type="checkbox"/>	Rama sportowa 92°	440 zł

KRR010101	● Male (10 mm)	0 zł
KRR010103	□ Sportowe (30 mm) <i>(not available for seat width 320 mm)</i>	440 zł

KRR010301	● Szeroki	0 zł
KRR010302	○ Wąski	0 zł

[www.Sunrise-Medical.pl](http://www.Sunrise-Medical.pl)  
© Sunrise Medical 2022 7/13

## OSŁONY BOCZNE I PODŁOKIETNIKI



**KRR040101** Wąski typ osłony bocznej z włókna węglowego



**KRR040104** Osłony boczne z włókna węglowego z błotnikiem



**KRR040107** Kompozytowe, odczepiane osłony boczne



**KRR040117** Podłokietniki rurowe, aluminiowe, odchylane na boki, zdejmowalne



**KRR040052** Jednosłupkowe podłokietniki, wys. i głęb. regulowana przy użyciu narzędzi (330 mm)

## WERSJE RAMY

### Szeroki rozstaw kół samonastawnych

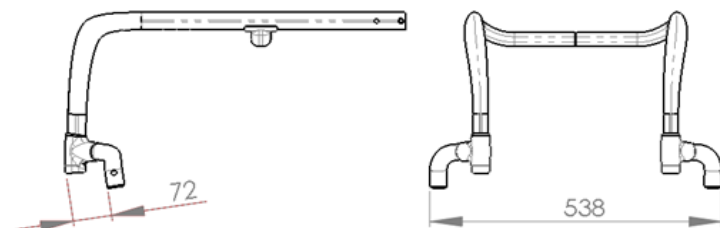

### Wąski rozstaw kół samonastawnych

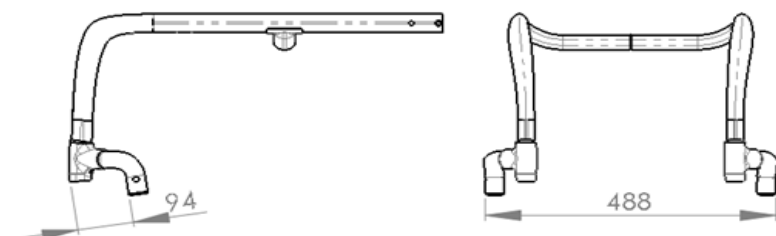

**KRR010301** Szeroki rozstaw kół samonastawnych



**KRR010302** Wąski rozstaw kół samonastawnych



**Porównanie: szeroki i wąski rozstaw**



# Krypton R

● = Standard    ○ = Opcja bezpłatna    □ = Opcja płatna

Cena brutto zł

**ŚRODEK CIĘŻKOŚCI (COG)** - wszystkie wartości w mm; mierzone od przedniej krawędzi tylnego słupka; do wyboru tylko jedna opcja

COG56	○ 56 mm
COG68	○ 68 mm
COG80	○ 80 mm
COG92	○ 92 mm
COG104	○ 104 mm

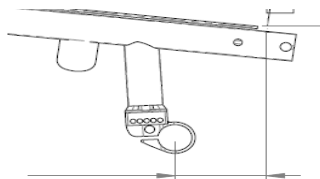

## AKCESORIA RAMY

KRR090031	□ Amortyzowane zawieszenie do 70 kg <b>(1)</b> <b>(+)</b>	<i>(tylko z opcją aluminiowej rurki osi i aluminiowego wspornika)</i>	1 670 zł
KRR090032	□ Amortyzowane zawieszenie do 120 kg <b>(1)</b> <b>(+)</b>	<i>(tylko z opcją aluminiowej rurki osi i aluminiowego wspornika)</i>	1 670 zł

## System wspomagający przy przechylaniu (rurka do naciśnięcia stopą) (2)

KRR090001	□ Lewy KRR090002	□ Prawy	205 zł
KRR090003	□ Para	<b>(+)</b> <i>(niedostępne z kółkami antywywrotnymi)</i>	410 zł
KRR090009	□ Uchwyt na kule	<i>(wyłącznie w połączeniu z systemem wspomagającym przy przechylaniu)</i>	115 zł

## Kółka anty-wywrotne, odchylane (2)

KRR090004	<input type="checkbox"/> Lewe	KRR090005	<input type="checkbox"/> Prawe	(+)		390 zł
KRR090006	<input type="checkbox"/> Para			(+)	(niedostępne z systemem wspomagania przy przechylaniu)	780 zł

KRR090007	□ Odłączane kółko anty-wywrotne Quickie	<b>(2) (+)</b> <i>(Para)</i>	460 zł
-----------	---	------------------------------	--------

## Podnoszone kółko anty-wywrotne (obsługiwane przez użytkownika) (2)

KRR090033	<input type="checkbox"/> Lewe KRR090008	<input type="checkbox"/> Prawe	<b>(+)</b>	(Proszę wybrać tylko jedną opcję)	519 zł
KRR090010	<input type="checkbox"/> Kółka do transportu w wąskich przejściach <b>(2) (+)</b>				775 zł
KRF090016	<input type="checkbox"/> Osłona ramy, czarna (materiałowa)				195 zł
KRR090577	<input type="checkbox"/> Osłona ramy plastikowa, przymocowana na klej, czarna				495 zł

## WIDELCE PRZEDNIE

*(prosimy porównać z wyborem zaznaczonym na pierwszej stronie)*

KRR080013	○ Widelce Carbotecture®, 111mm	Kolor: czarny <b>(L)</b>		
	Kolor:	□ Srebrny □ Pomarańczowy □ Czerwony <b>(3)</b> □ Niebieski <b>(3)</b>	185 zł	
KRR080029	○ Widelce aluminiowe 123mm	Kolor: czarny		
	Kolor:	□ Srebrny □ Pomarańczowy	185 zł	
KRR080008	□ Widelce aluminiowe, jednoramienne	Kolor: czarny <i>(tylko z k. przednimi 4" &amp; 5" aluminiowymi pełnymi i szerokimi)</i>	645 zł	
	Kolor:	□ Srebrny □ Pomarańczowy □ Czerwony □ Niebieski	185 zł	
KRR080007	□ Widelce Frog Legs®, czarne	<b>(+)</b>	1 870 zł	

## KOŁA PRZEDNIE

*(prosimy porównać z wyborem zaznaczonym na pierwszej stronie)*

KRR080301	○ Pełne wąskie kółka, obręcz plastikowa, czarna	<i>(3"-6", niedostępne z widelcem jednoramiennym)</i>	0 zł
KRR080302	○ Pełne szerokie kółka, obręcz plastikowa, czarna	<i>(tylko 5" i 6", niedostępne z widelcem jednoramiennym)</i>	0 zł
KRR080303	□ Pełne wąskie kółka podświetlane, obręcz plastikowa, czarna	<i>(nie z 6", niedostępne z widelcem jednoramiennym)</i>	205 zł
KRR080304	□ Pełne wąskie kółka z obręczą aluminiową Colour, rim: Silver	<i>(tylko 4" i 5")</i>	289 zł
KRR080306	□ Pełne szerokie kółka z obręczą aluminiową Colour, rim: Silver	<i>(tylko 4" i 5")</i>	419 zł
	Kolor obręczy:	□ Czarny □ Pomarańczowy □ Czerwony □ Niebieski	185 zł

## KOŁA TYLNE

*(prosimy porównać z wyborem zaznaczonym na pierwszej stronie)*

**UWAGA: dla użytkowników o masie ciała powyżej 100 kg polecamy koła szprychowe ze spletem krzyżowym**

KRR070000	○ Bez kół tylnych		0 zł
KRR070001	○ Uniwersalne koła tylne, 36 szprych (srebrne), spletem krzyżowy	<b>(+)</b>	0 zł
KRR070002	○ Koła z polerowaną piastą, 36 szprych (srebrne), szprychy proste	<i>(tylko 24")</i>	0 zł
KRR070003	○ Koła lekkie, 24 szprychy (srebrne), szprychy proste	<i>(Std.: obręcz i piasta w kol. czarnym; wersje kolorystyczne na ostatniej stronie)</i>	0 zł
KRR070004	□ Koła super lekkie Proton, 24 szprych (czarne), szprychy proste	<b>(L)</b> <i>(do masy ciała 100kg)</i>	1 020 zł
KRR070005	□ Koła Spinergy, 18 szprych (czarne), szprychy proste; piasta srebrna		1 700 zł
KRR070007	□ Koła Spinergy, 12 szprych (czarne), szprychy proste, piasta czarna		2 300 zł

(1): Niedostępne z karbonowym wspornikiem i rurką osi.

(2): Niedostępne z KRR07049: pochylenie kół 0°, super lekkie.

(3): Widelce w kolorach: czerwonym i niebieskim dostępne tylko w połączeniu z kołami przednimi szerokimi

**(L)= opcja lekka (+)= zwiększa wagę całkowitą wózka o 500 g**

[www.Sunrise-Medical.pl](http://www.Sunrise-Medical.pl)

© Sunrise Medical 2022 9/13

## AKCESORIA RAMY



KRR090032  
Zawieszenie



KRR090001  
System wspomagający przy przechylaniu



KRR090004  
Kółko anty-wyrotne  
ndchylane



KRR090007  
Odlączane kółko anty-wyrotne Quickie



KRR090033  
Podnoszone kółko anty-wyrotne



KRR090010  
Kółko do transportu w wąskich przejściach



KRR090010  
Osłona na ramę, plastikowa, przyklejana

## WIDELCE



KRR080013 & KRR080306  
Widelce Carbotecture & kółka przednie szerokie z obręczą aluminiową



KRR080008  
Widelec jednoramienny, czerwony

## KOŁA TYLNE I CIĄGI



KRR070001  
Uniwersalne



KRR070002  
Z polerowaną piastą



KRR070003  
Lekkie



KRR070004  
Proton



KRR070211  
Ciągi Surge®



KRR070208  
Ciągi Maxgrepp

## OPONY



KRR070101  
Right Run



KRR070107  
Schwalbe One



KRR070104  
Schwalbe Marathon Plus



KRR070102  
Opny pełne

## HAMULCE



KRR060001  
Standardowy



KRR060002  
Z dźwignią blokady na wysokości kolan



KRR060003  
Kompaktowy



KRR060004  
Lekki kompaktowy

# Krypton R

● = Standard    ○ = Opcja bezpłatna    □ = Opcja płatna

Cena brutto zł

## OPONY

(prosimy wybrać tylko jeden typ opony)

KRR070101	○	Opony pneumatyczne, gładkie, Schwalbe Right Run	(nie dostępne z kołami 25")	0 zł
KRR070107	□	Opony pneumatyczne, super gładkie (slick), Schwalbe One	(L)	145 zł
KRR070102	○	Opony pełne, odporne na przebicia, z bieżnikiem	(+)	0 zł
KRR070104	□	Opony pneumatyczne, odporne na przebicia, z bieżnikiem, Schwalbe Marathon Plus Evolution	(+)	145 zł

## CIĄGI

KRR070201	○	Ciągi aluminiowe, malowane proszkowo, srebrne	(L)	0 zł
KRR070202	○	Ciągi aluminiowe, anodowane, srebrne	(L)	0 zł
KRR070203	□	Ciągi aluminiowe, malowane proszkowo, kolorowe	(L) (proszę wybrać kolor na ostatniej stronie)	205 zł
KRR070204	○	Ciągi ze stali nierdzewnej, srebrne	(+)	0 zł
KRR070205	□	Ciągi tytanowe		725 zł
KRR070206	□	Ciągi tytanowe, malowane proszkowo, srebrne		725 zł
KRR070207	□	Ciągi powlekane, Supergrip ®	(+)	725 zł
KRR070208	□	Ciągi typu Maxgrepp ®	(+) (dostępne tylko z kołami 24")	1 100 zł
KRR070212	□	Ellipse 3R, czarne	(tylko 24"/25")	1 440 zł
KRR070250	□	Ośłona na ciągi	(nie dostępne dla kół 25" oraz ciągów Surge)	380 zł

## Montaż ciągów

KRR070307	□	Blisko (7 mm)	(tylko dla ciągów stalowych i Surge)	195 zł
KRR070317	●	Standardowo (17 mm)		Std.
KRR070327	○	Szeroko (27 mm)		0 zł

## POCHYLENIE KÓŁ TYLNYCH

(prosimy wybrać tylko jedną opcję)

KRR070049	○	0° super lekkie, bez możliwości regulacji szerokości	(1) (L)	0 zł
KRR070600	○	0° z regulacją szerokości +/-15mm		0 zł
KRR070603	○	3° z regulacją szerokości +/-15mm		0 zł

## OŚLONY NA SZPRYCHY (tylko dla kół 24") (+)

KRR070831	<input type="checkbox"/>	Przezroczyste				405 zł			
KRR070823	<input type="checkbox"/>	Księżniczka	KRR070822	<input type="checkbox"/>	Bilard	KRR070812	<input type="checkbox"/>	Woda	570 zł
KRR070816	<input type="checkbox"/>	Szczęśliwe Lwy	KRR070827	<input type="checkbox"/>	Jedwab	KRR070833	<input type="checkbox"/>	Zebra	570 zł
KRR070819	<input type="checkbox"/>	Małpki	KRR070830	<input type="checkbox"/>	Tygrys	KRR070818	<input type="checkbox"/>	Szaleństwo w dżungli	570 zł
KRR070820	<input type="checkbox"/>	Orient	KRR070813	<input type="checkbox"/>	Galaktyka	KRR070811	<input type="checkbox"/>	Pióro	570 zł
KRR070829	<input type="checkbox"/>	Superbohater	KRR070821	<input type="checkbox"/>	Piraci	KRR070806	<input type="checkbox"/>	Koło chromowane	570 zł
KRR070817	<input type="checkbox"/>	Hot Wheels	KRR070814	<input type="checkbox"/>	Graffiti	KRR070803	<input type="checkbox"/>	Koszykówka 2	570 zł
			KRR070802	<input type="checkbox"/>	Koszykówka	KRR070828	<input type="checkbox"/>	Kosmos	570 zł

## HAMULCE

(prosimy wybrać tylko jedną opcję)

KRR060001	●	Standardowe hamulce		0 zł
KRR060002	□	Hamulce z dźwignią blokady umieszczoną na wysokości kolan		195 zł
KRR060010	□	Przedłużka kolanowej dźwigni hamulca, wsuwana, odchylana	(tylko z opcją KRR060002)	90 zł
KRR060003	□	Kompaktowe hamulce EVO		185 zł
KRR060004	□	Lekkie, kompaktowe hamulce EVO	(2) (L)	365 zł
KRR060006	□	Hamulce blokowane jedną ręką, lewa	(+)	595 zł
KRR060007	□	Hamulce blokowane jedną ręką, prawa	(+)	595 zł

## AKCESORIA

KRR090000	●	Zestaw narzędzi		0 zł
KRR090024	□	Pompka wysokociśnieniowa		205 zł
KRR090025	□	Pompka		50 zł
KRR090026	□	Kieszonka na telefon komórkowy		80 zł
KRR090030	□	Plecak		230 zł

(1): Adapter do pochylenia kół przymocowany jest na klej do osi. Brak możliwości regulacji

(2): Regulacja środka ciężkości wózku (COG) ± 2 cm

(L)= opcja lekka (+)= zwiększa wagę całkowitą wózka o 500 g

[www.Sunrise-Medical.pl](http://www.Sunrise-Medical.pl)

© Sunrise Medical 2022 11/13

# Krypton R

● = Standard      ○ = Opcja bezpłatna      □ = Opcja płatna

## KOLORY RAMY/ CIĄGÓW/ PIASTY/ OBRĘCZY

	Ciągi (2) 205 zł	Piasta/Obręcz (1) 555 zł		Ciągi (2) 205 zł	Piasta/Obręcz (1) 555 zł
02 Srebrny połyskujący	<input type="checkbox"/>	<input type="checkbox"/>	29 Czarny połyskujący	<input type="checkbox"/>	<input type="checkbox"/>
03 Srebrny matowy	<input type="checkbox"/>	<input type="checkbox"/>	31 Czarny matowy	<input type="checkbox"/>	<input type="checkbox"/>
06 Żółty słoneczny	<input type="checkbox"/>	<input type="checkbox"/>	32 Śnieżnobiały	<input type="checkbox"/>	<input type="checkbox"/>
14 Niebieski	<input type="checkbox"/>	<input type="checkbox"/>	33 Różowy	<input type="checkbox"/>	<input type="checkbox"/>
15 Ciemnoniebieski połyskujący	<input type="checkbox"/>	<input type="checkbox"/>	34 Ciemnoczekoladowy metalizowany	<input type="checkbox"/>	<input type="checkbox"/>
16 Ciemnoniebieski matowy	<input type="checkbox"/>	<input type="checkbox"/>	35 Błękit nieba metalizowany	<input type="checkbox"/>	<input type="checkbox"/>
19 Fioletowy połyskujący	<input type="checkbox"/>	<input type="checkbox"/>	36 Cyjan metalizowany	<input type="checkbox"/>	<input type="checkbox"/>
21 Czerwony rubinowy	<input type="checkbox"/>	<input type="checkbox"/>	37 Pomarańczowy metalizowany	<input type="checkbox"/>	<input type="checkbox"/>
22 Jasnoczerwony	<input type="checkbox"/>	<input type="checkbox"/>	40 Kiwi metalizowany	<input type="checkbox"/>	<input type="checkbox"/>
23 Czerwono-malinowy matowy	<input type="checkbox"/>	<input type="checkbox"/>	41 Różowy metalizowany z brokatem	<input type="checkbox"/>	<input type="checkbox"/>
24 Pomarańczowy połyskujący	<input type="checkbox"/>	<input type="checkbox"/>	42 Antracyt matowy	<input type="checkbox"/>	<input type="checkbox"/>
27 Grafitowy metalizowany	<input type="checkbox"/>	<input type="checkbox"/>	46 Zielony Mamba	<input type="checkbox"/>	<input type="checkbox"/>

(1) Dostępne tylko dla kół Uniwersalnych o splocie krzyżowym

(2) Dostępne tylko z opcją KRR070203, ciągami aluminiowymi, malowanymi proszkowo

## KOLORY RAMY

KRR100139	<input type="checkbox"/> Naturalny, niepowlekany	0 zł
KRR100137	<input type="checkbox"/> Transparentny, błyszczący	1 750 zł
KRR100138	<input type="checkbox"/> Transparentny, matowy	1 750 zł
KRR100122	<input type="checkbox"/> Czarny, błyszczący	1 750 zł
KRR100123	<input type="checkbox"/> Czarny, matowy	1 750 zł

## KOLORY GRAFIKI RAMY "FLYING PIXEL" (odporne na zadrapania, z naklejkami Krypton)

KRR100590	<input type="checkbox"/> Grafika ramy "Flying Pixel", srebrna	690 zł
KRR100591	<input type="checkbox"/> Grafika ramy "Flying Pixel", czerwona	690 zł
KRR100592	<input type="checkbox"/> Grafika ramy "Flying Pixel", niebieska	690 zł

## KOLORY NAKLEJEK QUICKIE I KRYPTON (3)

KRR100550	<input type="checkbox"/> czarne	0 zł
KRR100551	<input type="checkbox"/> srebrne	0 zł
KRR100552	<input type="checkbox"/> pomarańczowe	0 zł
KRR100553	<input type="checkbox"/> czerwone	0 zł
KRR100554	<input type="checkbox"/> niebieskie	0 zł

## KOLORY KOŁA TYLNE LEKKIE 24" (4)

KRR100336	<input type="checkbox"/> Anodowane, pomarańczowe (4)	585 zł
KRR100337	<input type="checkbox"/> Anodowane, niebieskie (4)	585 zł
KRR100338	<input type="checkbox"/> Anodowane, czerwone (4)	585 zł

(3) Niedostępne w połączeniu z opcją grafiki ramy "Flying Pixel".

(4) Anodowane kolory piasty i obręczy, czarne szprychy. Tylko w kołach lekkimi 24"

## UWAGI DOTYCZĄCE ZAMÓWIEN SPECJALNYCH:



## Krypton R - Cena podstawowa

23 000 zł

Cena opcji brutto

Opakowanie i transport

B4M

## Cena całkowita brutto

Sunrise Medical Poland Sp. z o. o.

ul. Elektronowa 6, 94-103 Łódź

Tel.: 42 275 83 38

Faks: 42 209 35 23

E-mail: [pl@sunrisemedical.de](mailto:pl@sunrisemedical.de)

[www.Sunrise-Medical.pl](http://www.Sunrise-Medical.pl)

© Sunrise Medical 2022 12/13



## KOLORY RAMY



1. *Transparentny, błyszczący*
2. *Transparentny, matowy*
3. *Czarny, błyszczący*
4. *Czarny, matowy*

## GRAFIKI RAMY "FLYING PIXELS"



*Od lewej do prawej:*

- *czerwona*
- *srebrna*
- *niebieska*

## 24 " KOŁA LEKKIE - WERSJA KOLORYSTYCZNA



KRR100336  
pomarańczowe



KRR100337  
niebieskie



KRR100338  
czerwone